

Flex **Neo** MAX AK

 **XF**  
COVER

Umfang des Covers in [cm]

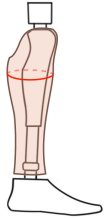

Wir empfehlen den Umfang des Covers um ein paar Prozent zu verringern, bei sehr großen Waden sogar bis zu über 10 Prozent. Laut der Erfahrungen unserer Kunden, sieht das Flex Cover sehr gut aus, wenn der Umfang unter 40 cm liegt.



Für Genium, Genium X3, C-Leg4, Rheo beträgt der Mindestumfang 38 cm; für Genium X4 - 40cm.

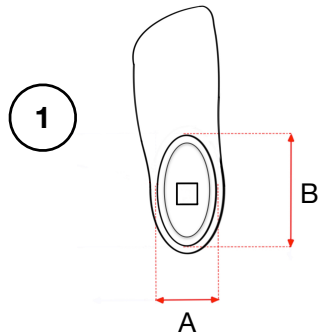

A [mm]

B [mm]

Fuß-Hersteller, Typ, Größe und Seite

Zum Beispiel: OB Taleo IC50 L29

Hersteller und Typ des Knies

Zum Beispiel: OB 3R80

Adapter

 30

 34

z.B.:  
4WR95=3

Matte und halbmatte Farben - Tattoos nicht verfügbar

<input type="checkbox"/> 21	<input type="checkbox"/> 41	<input type="checkbox"/> 61	<input type="checkbox"/> 81
<input type="checkbox"/> 23	<input type="checkbox"/> 43	<input type="checkbox"/> 63	<input type="checkbox"/> 83
<input type="checkbox"/> 25	<input type="checkbox"/> 45	<input type="checkbox"/> 65	<input type="checkbox"/> 85

Glänzende Farben & matter Lack

<input type="checkbox"/> Haut 1	<input type="checkbox"/> Haut 2	<input type="checkbox"/> Haut 3
<input type="checkbox"/> Graphit	<input type="checkbox"/> Grau	<input type="checkbox"/> Weiß
<input type="checkbox"/> Schwarz	<input type="checkbox"/> Matter Lack (Extra Kosten)	

Tattoo (Extra Kosten)

 Nummer aus dem Katalog der Webiste

Zum Beispiel: 07-1001; eigen

Check Liste:

Foto der Fußkosmetik

Foto des Fußes aus einer Höhe von ca. 1 Meter. Der Fokus der Kamera ist hierbei auf den Pyramidenanschluss zu richten. Dies ist sehr wichtig!



4 Fotos von jeder Seite

Die Kamera muss vertikal und in einer niedrigen Position zum Bein und der Prothese sein

Patienten müssen die Socken am gesunden Bein nicht ausziehen.

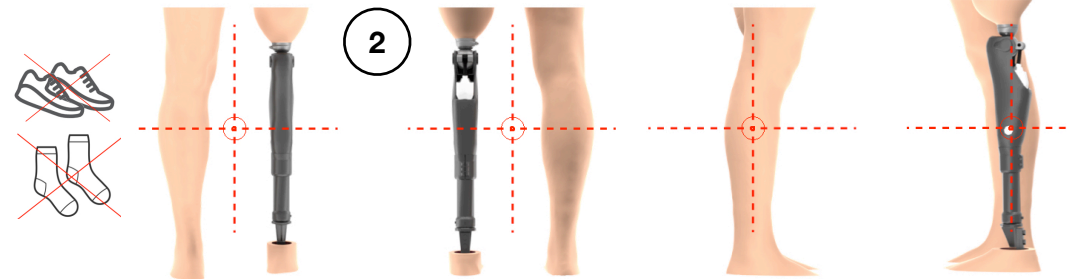

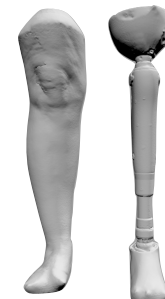

Scan der Prothese und des Beins

Die Scandateien müssen .stl / .obj sein.

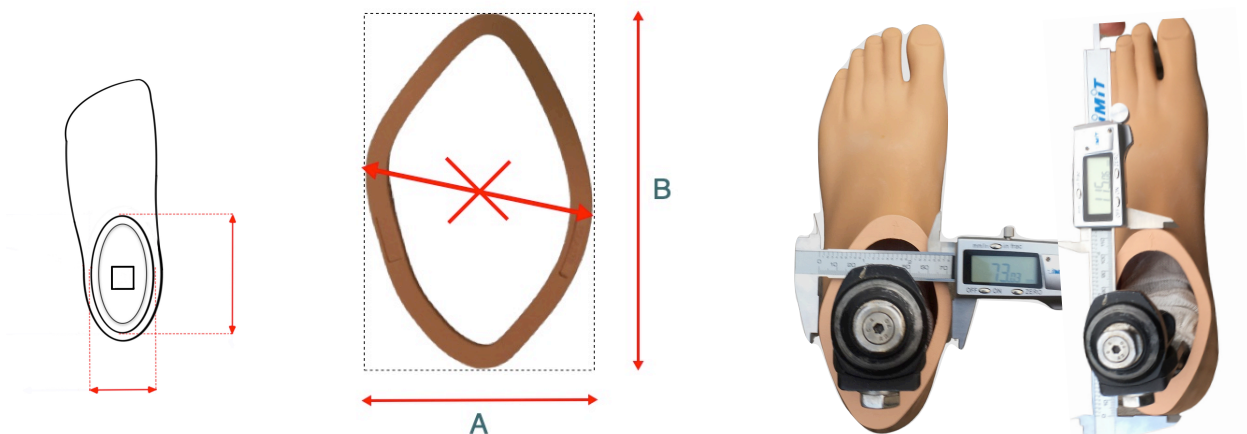

**Sehr wichtige Informationen – nicht senden.**

1



2

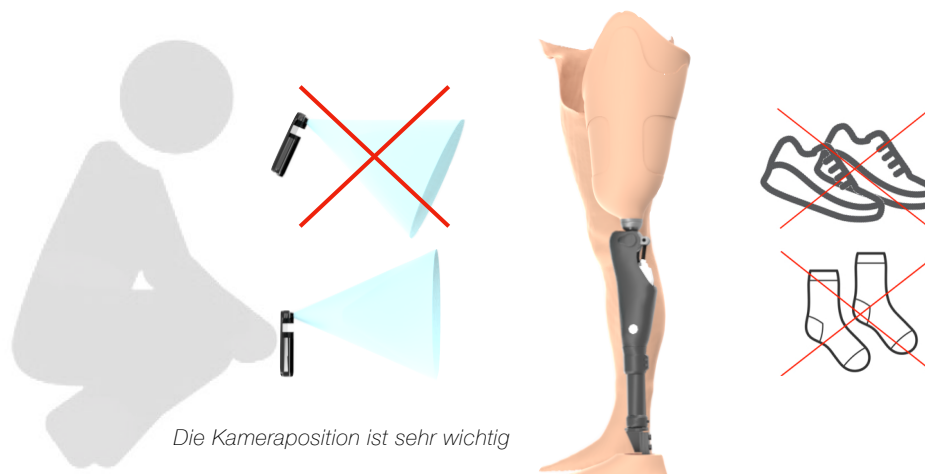

Die Kameraposition ist sehr wichtig



- Alle Cover von uns können vom distalen Ende aus um ein paar mm gekürzt werden.
- Im Auslieferungszustand ist das distale Ende des Covers flach.
- Bei einer geschwungenen Fußkosmetik kann der untere Teil des Covers an die Form des Fußes angepasst werden.

**FARBEN - NICHT SENDEN.**

Matte und halbmatte Farben - Tattoos nicht verfügbar



Glänzende Farben - Tattoos erhältlich





